

შიდასახელმწიფოებრივი მნიშვნელობის
ხილისთავი-ატენი-ბოჭორის საავტომობილო გზის
კმ 1 - კმ 12,4 მონაკვეთის
სარეაბილიტაციო სამუშაოების ზოლში მოქცეული
მიწის ნაკვეთების ვაქტორივი მფლობელების
ამსახველი № 1 სარეგისტრაციო გეგმის გეგმა



| უნიკალური კოდი | ნაკვეთის ნომერი | მესაკუთრე | ფართობი |
|----------------|-----------------|------------------------------|---------|
| 666008054 | 8 | ვაფარბე მხეიდი (01017047593) | 1642 |
| 666008203 | 9 | ვაფარბე ნათელა (59001003873) | 1197 |

საკადასტრო სამუშაოების დაწყების თარიღი: 03.10.2019წ.
საკადასტრო სამუშაოების დასრულების თარიღი: 04.02.2020წ.

- პირობითი აღნიშვნები
- სარეგისტრაციო გეგმაში შემავალი კორმპიტირებული ნაკვეთები
 - შენიშნები
 - რეგისტრირებული მიწის ნაკვეთები
 - საარსებო გეგმა

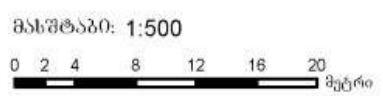

შპს "ალიგატორი"
 ALLIGATOR OFFICE/LOB
 მის: ქ. თბილისი, შ. ალექსიძის ქ. №3
 ტელ: 247 87 17 Email: info@alligator.ge

საკადასტრო სამუშაოების დასრულების თარიღი: 04.02.2020 წ.

შიდასახელმწიფოებრივი მნიშვნელობის
ხილისთავი-ატენი-ბოჭორის საავტომობილო გზის
კმ 1 - კმ 12,4 მონაკვეთის
სარეაბილიტაციო სამუშაოების ზოლში მოქცეული
მიწის ნაკვეთების ფაქტობრივი მფლობელების
ამსახველი № 2 სარეგისტრაციო ბლოკის გეგმა

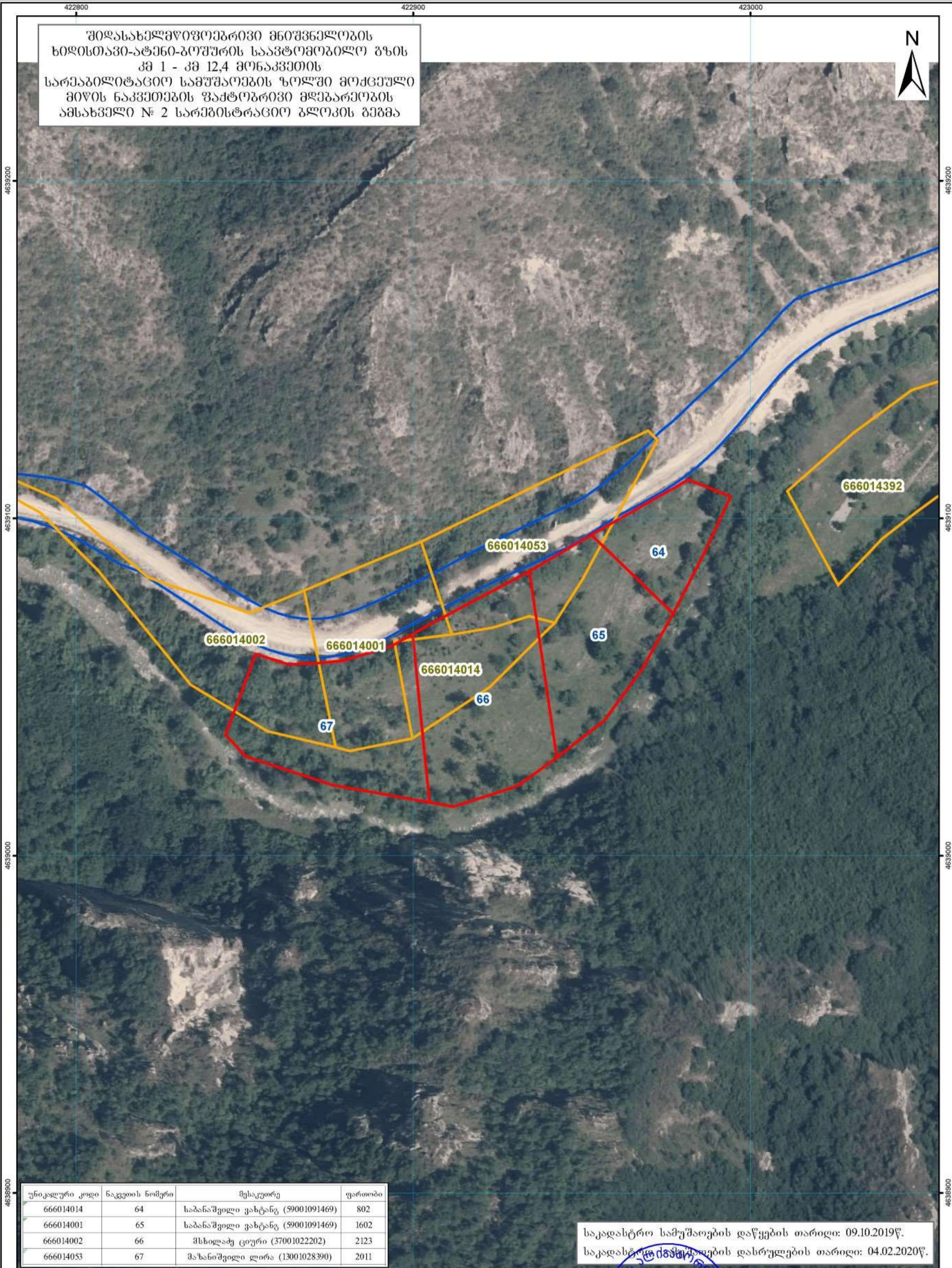

| უნიკალური კოდი | ნაკვეთის ნომერი | მესაკუთრე | ფართობი |
|----------------|-----------------|-----------------------------------|---------|
| 666014014 | 64 | საბანაშვილი ვახტანგ (59001091469) | 802 |
| 666014001 | 65 | საბანაშვილი ვახტანგ (59001091469) | 1602 |
| 666014002 | 66 | შხილაძე ციური (37001022202) | 2123 |
| 666014053 | 67 | შახანიშვილი ღირა (13001028390) | 2011 |

საკადასტრო სამუშაოების დაწყების თარიღი: 09.10.2019წ.
საკადასტრო სამუშაოების დასრულების თარიღი: 04.02.2020წ.

პროპორციის აღნიშვნები

| | |
|--|--|
| | სარეგისტრაციო ბლოკში შემავალი კორმპირებული ნაკვეთები |
| | შენიშნები |
| | რეგისტრირებული მიწის ნაკვეთები |
| | საპროექტო გზის ხაზი |



ALLIGATOR OFFICE შპს "ალიგატორი"

მის: ქ. თბილისი, შ. ალექსიძის ქ. №3
ტელ: 247 87 17 Email: info@alligator.ge

საკადასტრო სამუშაოების დასრულების თარიღი: 04.02.2020 წ.

შეამოწმა:

426950

427000

427050

შიდასახელმწიფოებრივი მნიშვნელობის
ხილისთავი-ატენი-ბოჭორის საავტომობილო გზის
კმ 1 - კმ 12,4 მონაკვეთის
სარეაბილიტაციო სამუშაოების ზოლში მოქცეული
მიწის ნაკვეთის (№ 11 66.60.08.126)
ფაქტობრივი მფლობელების ამსახველი გეგმა

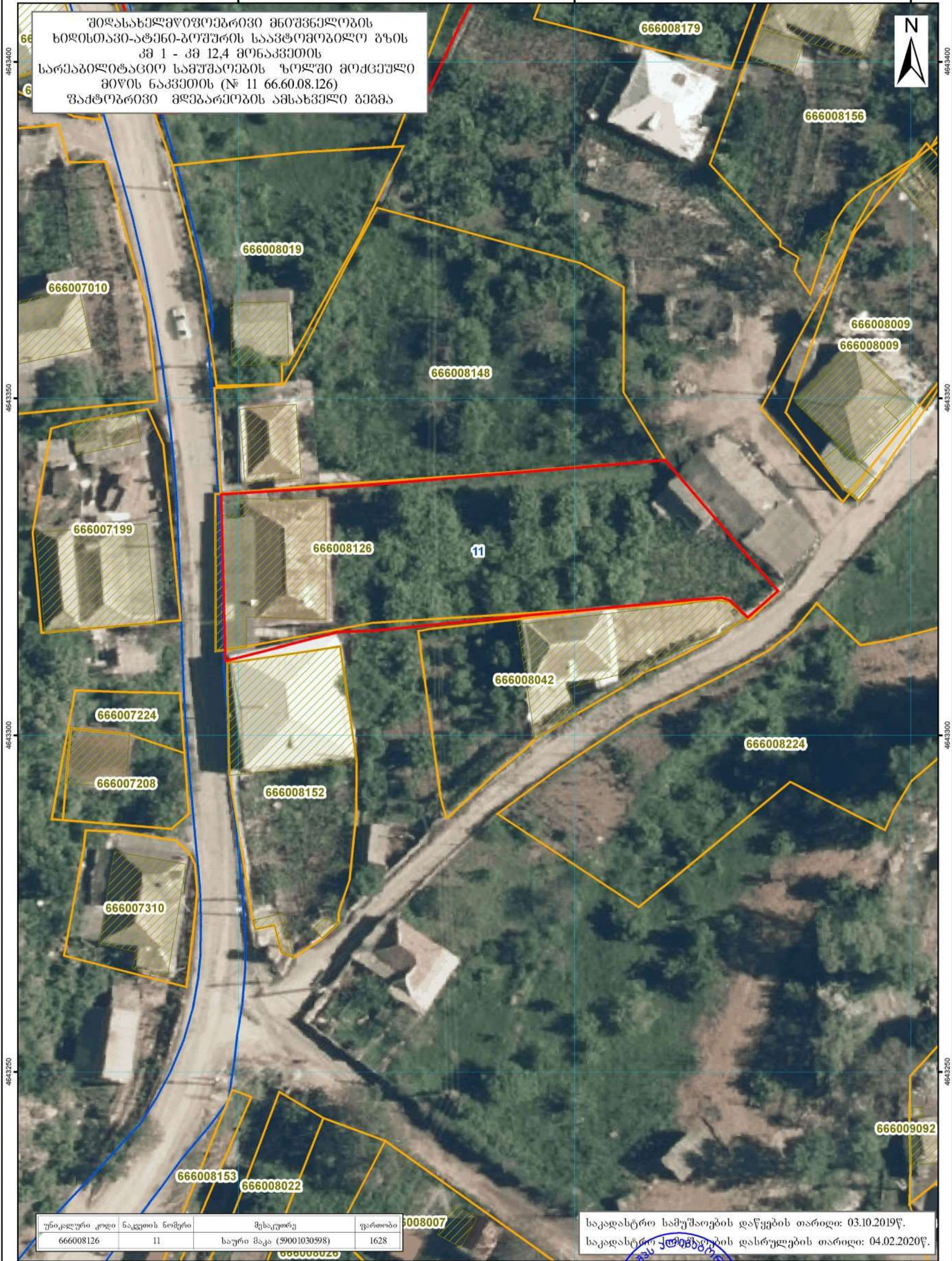

| უნიკალური კოდი | ნაკვეთის ნომერი | შესაკუთრე | ფართობი |
|----------------|-----------------|--------------------------|---------|
| 666008126 | 11 | საური შაკა (59001030598) | 1628 |

საკადასტრო სამუშაოების დაწყების თარიღი: 03.10.2019წ.
საკადასტრო სამუშაოების დასრულების თარიღი: 04.02.2020წ.

- პირობითი აღნიშვნები
- სარეაბილიტაციო გზის შიდა საავტომობილო ნაკვეთი
 - შიდა ნაკვეთი
 - რეაბილიტაციული მიწის ნაკვეთი
 - საავტომობილო გზის ნაკვეთი

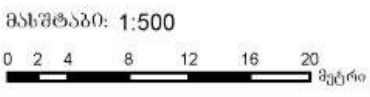

ALLIGATOR
208214706
ALLIGATOR LTD

ALLIGATOR შპს "ალიგატორი"

საავტომობილო რეაბილიტაციის
სამსახურის კომპლექსი

მისამართი: თბილისი, შ. ალექსიძის ქ. №3
ტელ: 247 87 17 Email: info@alligator.ge

შეღებვის თარიღი: 04.02.2020 წ.

შიდასახელმწიფოებრივი მნიშვნელობის
ხილისთავი-ატენი-ბოშუხის საავტომობილო გზის
კმ 1 - კმ 12,4 მონაკვეთის
სარეაბილიტაციო სამუშაოების ზოლში მოქცეული
მიწის ნაკვეთის (№ 13 66.60.12.049)
ფაქტობრივი მდებარეობის ამსახველი გეგმა



| უნიკალური კოდი | ნაკვეთის № | შესაკუთრე | ფართობი |
|----------------|------------|--|---------|
| 66.60.12.049 | 13 | პედიაშვილი ელენე (59001066327) ჭიფლაძე ზაზა (59001064819) | 55 კვ.მ |

საკადასტრო სამუშაოების დაწყების თარიღი: 03.10.2019 წ.
საკადასტრო სამუშაოების დასრულების თარიღი: 04.02.2020 წ.

პირობითი აღნიშვნები

| | |
|--|--|
| | სარეაბილიტაციო გეგმით შემავალი კორექტირებული ნაკვეთები |
| | შენიშნები |
| | რეაბილიტაციული მიწის ნაკვეთები |
| | საავტომობილო გზის ხაზი |

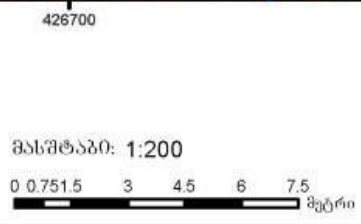

| | |
|---|---------------------------------|
| შპს "ალიგატორი" მის: ქ. თბილისი, შ. აგუქიძის ქ. №3 ტელ: 247 87 17 Email: info@alligator.ge | |
| საკადასტრო სამუშაოების დასრულების თარიღი: მალხაზ კომლაძე | შემდგენის თარიღი: 04.02.2020 წ. |

შიდასახელმწიფოებრივი მნიშვნელობის
ხილისთავი-ატენი-ბოჭორის საავტომობილო გზის
კმ 1 - კმ 12,4 მონაკვეთის
სარეაბილიტაციო სამუშაოების ზოლში მოქცეული
მიწის ნაკვეთის (№ 19 66.60.13.281)
ფაქტობრივი მდებარეობის ამსახველი გეგმა



| უნიკალური კოდი | ნაკვეთის № | მესაკუთრე | ფართობი |
|----------------|------------|--|----------|
| 66.60.13.281 | 19 | ღლითშვილი ზაქარია (59001001767) ღლითშვილი ზურაბ (59001007246) ღლითშვილი მისხვილ (59001073301) ღლითშვილი ქეთევან (59001073302) | 106 კვ.მ |

საკადასტრო სამუშაოების დაწყების თარიღი: 03.10.2019 წ.
საკადასტრო სამუშაოების დასრულების თარიღი: 04.02.2020 წ.

პრობლემატიკის აღნიშვნები

| | |
|--|--|
| | სარეაბილიტაციო გეგმით შემავალი კორექტირებული ნაკვეთები |
| | შენიშნები |
| | რეაბილიტაციული მიწის ნაკვეთები |
| | საავტომობილო გზის ხაზი |

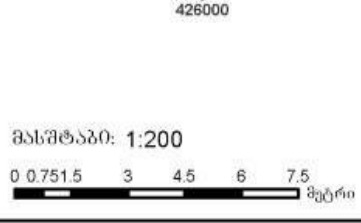

საავტომობილო გზის რეაბილიტაციის პროექტი

ALLIGATOR შპს "ალიგატორი"

სის: ქ. თბილისი, მ. აგუიძის ქ. №3
ტელ: 247 87 17 Email: info@alligator.ge

საკადასტრო სამუშაოების დასრულების თარიღი: 04.02.2020 წ.

208214706

ALLIGATOR LTD

424850 424900 424950

შიდასახელმწიფოებრივი მნიშვნელობის
ხილისთავი-ატენი-ბოჭორის საავტომობილო გზის
კმ 1 - კმ 12,4 მონაკვეთის
სარეაბილიტაციო სამუშაოების ზოლში მოქმედი
მიწის ნაკვეთის (№ 47 66.60.14.184)
ფაქტობრივი მფლობელების ამსახველი გეგმა



666014409

666014232

666014254

666014237

666014300

666014022

666014253

666014184

47

666014172

666014218

| უნიკალური კოდი | ნაკვეთის ნომერი | შესაკუთრე | ფართობი |
|----------------|-----------------|------------------------------------|---------|
| 666014184 | 47 | ვიტოლასვილი ვლადიმერ (59001006125) | 466 |

საკადასტრო სამუშაოების დაწყების თარიღი: 09.10.2019წ.
საკადასტრო სამუშაოების დასრულების თარიღი: 04.02.2020წ.

პრობლემა აღნიშვნები

| | |
|--|--|
| | სარეაბილიტაციო გზის შიდაპირი კორექტირებული ნაკვეთები |
| | შენიშნები |
| | რეაბილიტირებული მიწის ნაკვეთები |
| | საპროექტო გზისპირა |

მასშტაბი: 1:500
0 2 4 8 12 16 20 მეტრი

საქართველო

ALLIGATOR
208214706
ALLIGATOR LTD

საქართველო შპს "ალიგატორი"
მის: ქ. თბილისი, შ. ალექსიძის ქ. №3
ტელ: 247 87 17 Email: info@alligator.ge

საკადასტრო სამუშაოების დასრულების თარიღი: 04.02.2020 წ.

4639950
4639900
4639850
4639800

4639950
4639900
4639850
4639800

შიდასახელმწიფოებრივი მნიშვნელობის
 ხიდისთან-ატენი-ბოშუხის საავტომობილო გზის
 კმ 1 - კმ 12,4 მონაკვეთის
 სარეაბილიტაციო სამუშაოების ზოლში მოქმედი
 მიწის ნაკვეთის (№ 59 66.60.14.202)
 შატობრივი მდებარეობის ამსახველი გეგმა



| უნიკალური კოდი | ნაკვეთის ნომერი | შესაკუთრე | ფართობი |
|----------------|-----------------|-----------------------------|---------|
| 666014202 | 59 | ფსუტური დავით (01450028224) | 1202 |

საკადასტრო სამუშაოების დასრულების თარიღი: 09.10.2019წ.
 საკადასტრო სამუშაოების დასრულების თარიღი: 04.02.2020წ.

- პირობითი აღნიშვნები
- სარეაბილიტაციო გზის შიდა საავტომობილო ნაკვეთები
 - შენიშნები
 - რეაბილიტაციული მიწის ნაკვეთები
 - საარეაბილიტაციო გზის

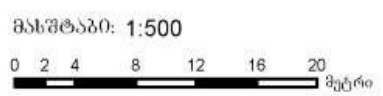

ALLIGATOR შპს "ალიგატორი"

საქართველო, თბილისი, შ. ადრესის ქ. №3
 ტელ: 247 87 17 Email: info@alligator.ge

საკადასტრო სამუშაოების დასრულების თარიღი: 04.02.2020 წ.

423500 423550 423600



შიდასახელმწიფოებრივი მნიშვნელობის
ხილისთავი-ატენი-ბოჭორის საავტომობილო გზის
კმ 1 - კმ 12,4 მონაკვეთის
სარეაბილიტაციო სამუშაოების ზოლში მოქცეული
მიწის ნაკვეთის (№ 62 66.60.14.176)
ფაქტობრივი მფლობელების ამსახველი გეგმა

4639150
4639100
4639050
4639000

4639150
4639100
4639050
4639000

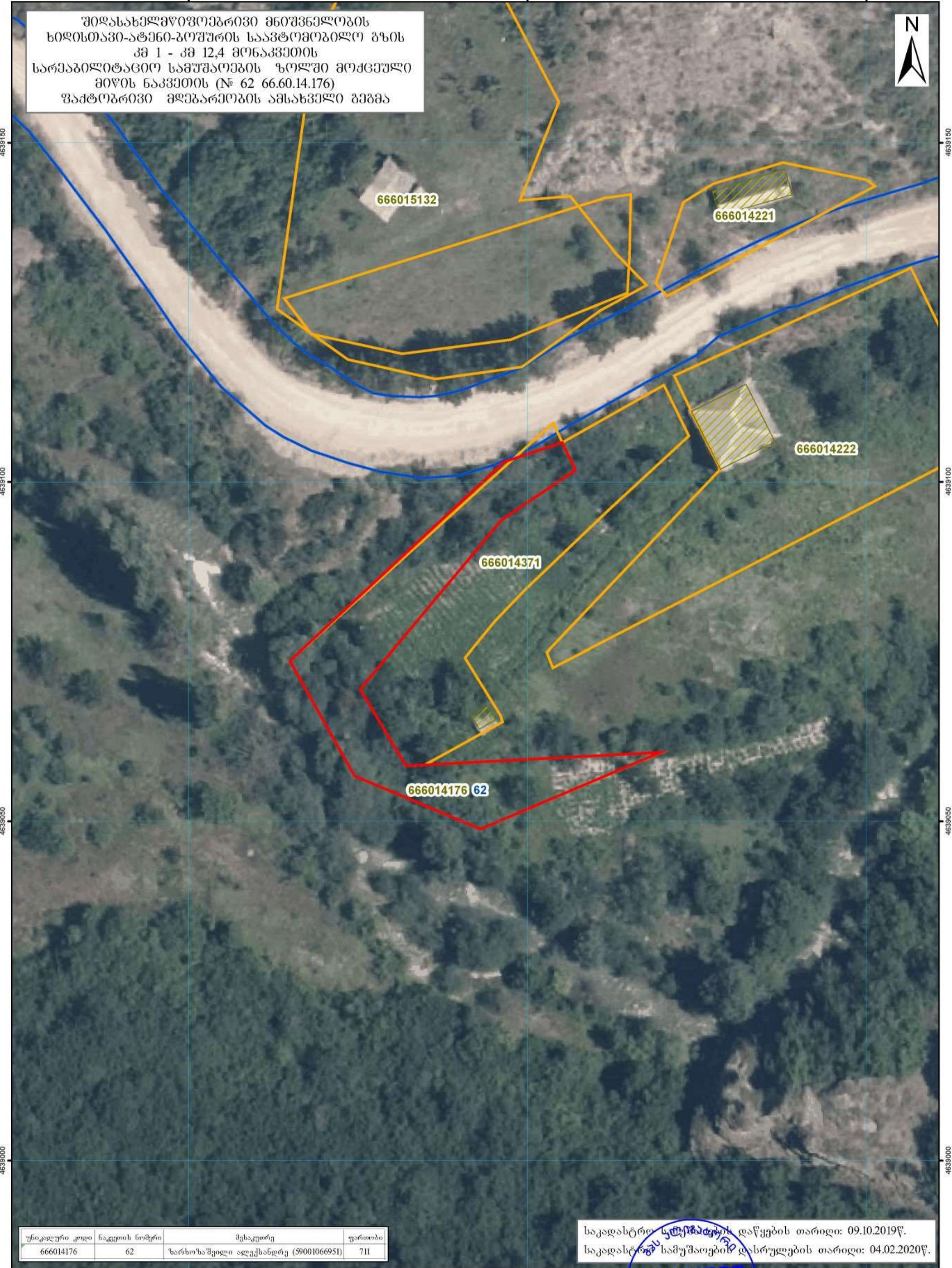

| უნიკალური კოდი | ნაკვეთის ნომერი | მესაკუთრე | ფართობი |
|----------------|-----------------|---------------------------------------|---------|
| 666014176 | 62 | ზარხოზაშვილი ალექსანდრე (59001066951) | 711 |

საკადასტრო ტერიტორიის დაწევის თარიღი: 09.10.2019წ.
საკადასტრო სამუშაოების დასრულების თარიღი: 04.02.2020წ.

აეროგრაფიული აღნიშვნები

| | |
|--|---|
| | სარეაბილიტაციო გზის შიდაპირი კორმპირებული ნაკვეთები |
| | მფლობელი |
| | რეაბილიტაციული მიწის ნაკვეთები |
| | საავტომობილო გზის ხილი |

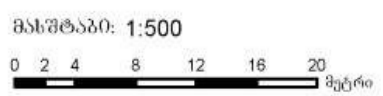

ALLIGATOR
208214706

შპს "აღიგატორი"
მის: ქ. თბილისი, შ. ალექსიძის ქ. №3
ტელ: 247 87 17 Email: info@alligator.ge

საკადასტრო აღნიშვნის
უნიკალური კოდი:
მფლობელი
შეღებვის თარიღი: 04.02.2020 წ.